

****קריאה להשתתפות במחקר****

"האם מה שלא הורג אותי מחשל אותי?" חוזק ופגיעות בקרב ניצולי שואה וצאצאיהם

אנו מזמינים אתכם להשתתף במחקר אורך ייחודי וחדשני העוסק בהשפעות ארוכות הטווח של השואה ובהעברה בין דורית. במסגרת המחקר תינתן אפשרות גם לתיעוד.*

אנו עורכים מחקר אורך כדי ללמוד על ההשפעות ארוכות הטווח של השואה על ההסתגלות הגופנית והרגשית-חברתית על ניצולי השואה וצאצאיהם (שלושה דורות). יש מעט מחקרים רב-דוריים אשר לרוב מתמקדים בפגיעות יותר מאשר בחוזק ובצמיחה.

אם אתם מוכנים לקחת חלק במחקר נשמח שתפנו אלינו.

Bendori.haifa@gmail.com;

תוכלו להשאיר גם הודעה במספר טלפון 04-8288062 ונחזור אליכם.

בברכה,

פרופ' מירי שרף, פרופ' עמית שרירא, פרופ' יובל פלגי (אוניברסיטת חיפה ואוניברסיטת בר אילן).

לאור משבר הקורונה אנו ערוכים להעביר את המחקר מרחוק, תוך שימוש בראיונות ובשאלונים אינטרנטיים. **אנו סבורים כי דווקא בימים אלה, בהם אוכלוסיית הגיל השלישי נאלצת לשהות בבידוד, מפגש אישי המאפשר נגיעה בעולמם הרגשי של בני הדור הראשון, יוכל להפיג במעט את בדידותם.**

לפרטים נוספים וליצירת קשר היכנסו לקישור הבא:

<https://bendori.inwise.net/Contact>

או פנו למייל: Bendori.haifa@gmail.com

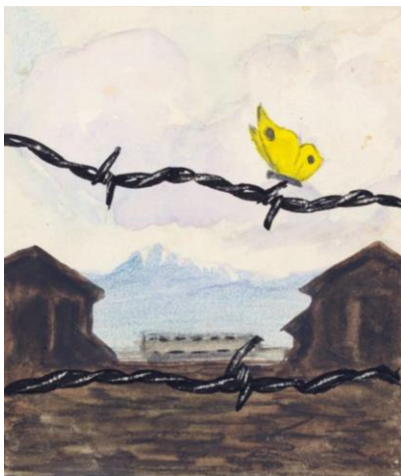

Karl Bodek and Kurt Conrad Löw, One Spring (1941)