אמנה לגלישה בטוחה ברשת

להלן רשימה של חוקים לגלישה בטוחה באינטרנט שבור ילדיכם.
קראו יחד עם הילדים את הרשימה ולאחר שהבינו את
המשמעות של כל חוק, חתמו יחד על האמנה

לא אמסור מידע על עצמי ומשפחתי ברשת בגון: שם, כתובת, מספרי טלפון

במידת הצורך אפנה להוריי.

אבחר סיסמא חזקה וסודית

ולא אגלה אותה לאף אחד פרט להוריי.

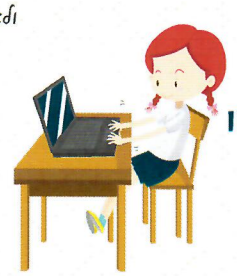

לעולם לא אפגוש מישהו שהכרתי ברשת בלי אישור מההורים

ולעולם לא אשלח לו תמונות שלי. אנשים הם לא בהכרח מי שהם טוענים להיות.

לא אתקין משחקים לבד ואגלוש לאתרים שאינם מוכרים לי

כל זה רק בליווי הורה או אח גדול.

קיבלתי מסר פוגע

אם קבלתי הודעה פוגענית אראה אותה מיד למבוגר

לא אשתף תמונה שעלולה להביך מישהו

זה מאוד לא נעים לצד השני ושם לא חוקי!

לא אענה או אגיב לאף מסר שגורם לי להרגיש שלא בנוח

אם נתקלתי בדילמה מסוג זה אפנה להוריי או למבוגר אחראי.

לא אכתוב דברים שעלולים לפגוע במישהו

תמיד אזכור שמאחורי כל פרופיל ברשת החברתית - יש אדם אמיתי עם רגשות אמיתיים.

אחשוב פעמיים לפני שאני מעלה תמונה, סרטון, סטורי או פוסט

מה שעולה לאינטרנט יישאר עם לתמיד.

אכנס רק לאתרים שמתאימים לגילי

אם נתקלתי בתוכן שגורם לי לתחושה מוזרה ואי נוחות, אצא ממנו ולא אחזור אליו.

אם אני אתקל בתוכן שלא נראה לי
או שגורם לי להרגיש שלא בנח

אפנה לאדם מבוגר

חתימת הילדים

.....

חתימת ההורים

.....